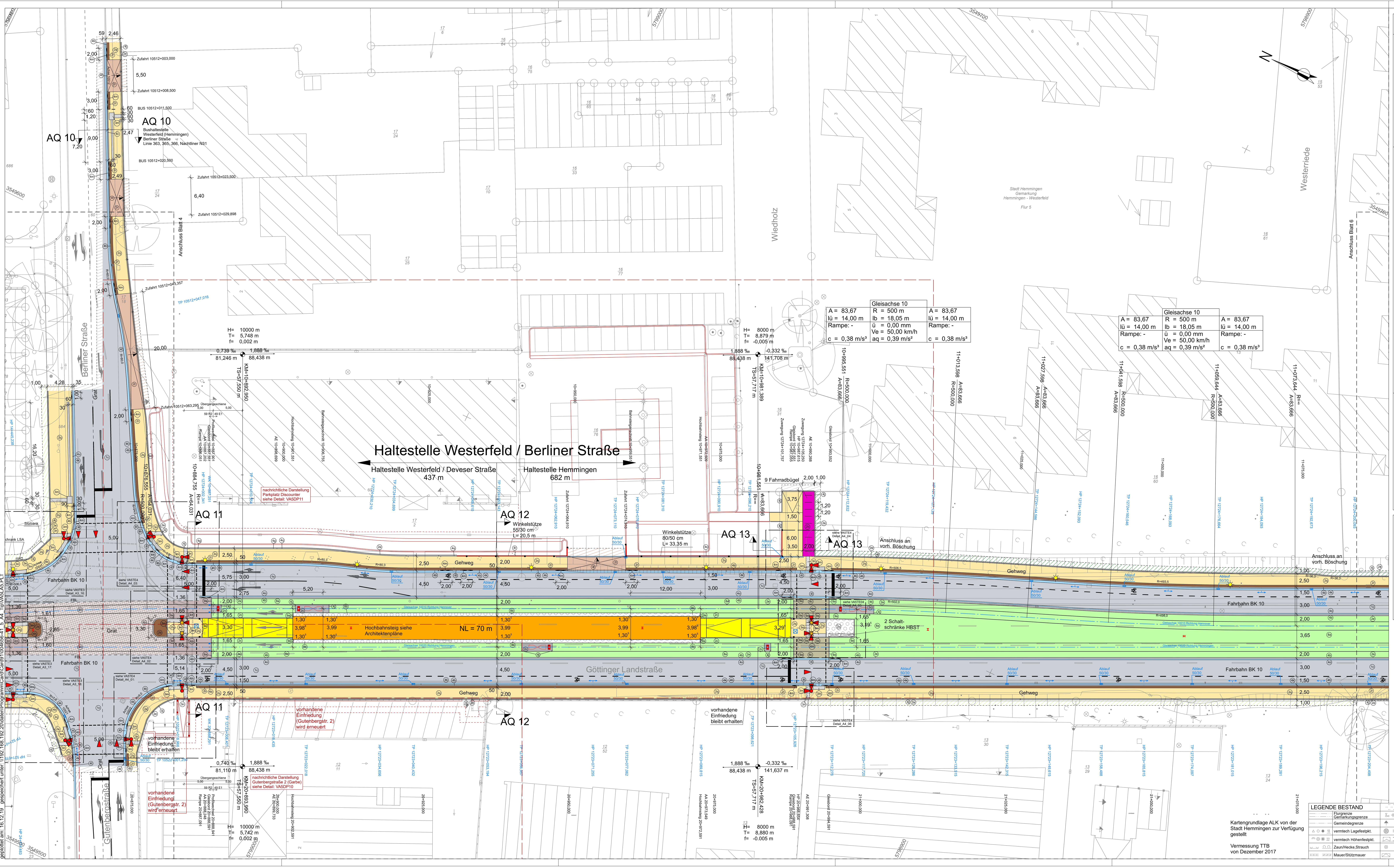

Nach § 60 BOStrab zugestimmt

Technische Aufsichtsbehörde

AZ.:

Hannover, den im Auftrage:

Ind.	Art der Änderung/Ergänzung	Datum	TransTecTau

PNr.:	4656	
Bearb.:	Fieber	12 / 2019
gez.:	Grünhagen	12 / 2019
gepr.:		
Zchg.:	VA 5 LA 5	

Entwurfsverfasser
Hannover,

TransTec Bauplanungs- und Managementgesellschaft Hannover mbH
Ira-Wolkowa-Weg 1, D-30167 Hannover
T.:0511/3995-1000, F.:0511/3995-1299
e-mail: info@transtecbau.de
Internet: www.transtecbau.de

Niedersächsische Landesbehörde für Straßenbau - Geschäftsbereich Hannover

aus straßenbehördlicher Sicht genehmigt:

Hannover, den

(Unterschrift) (Stempel)

ges. / gepr.		
ges. / gepr.		
ges. / gepr.		
	Datum	Unterschrift

Stadt Hemmingen
familienfreundlich im Grünen
Stadt Hemmingen
Rathausplatz 1
30 966 Hemmingen
www.stadthemmingen.de

Region Hannover

ges. / gepr.		
	Datum	Unterschrift

Projekt: Projektbeteiligte
Gesehen: Hannover,

ÜSTRA
üstra Hannoversche Verkehrsbetriebe Aktiengesellschaft

Projekt: 1111.00
Blatt:

Vorhabenträger
Hannover,

infra
Infrastrukturgesellschaft Region Hannover GmbH

Anl.: Blatt:

Größe: B: 59,4 cm L: 135,0 cm F: 0,802 m²

Verkehrsanlage Straße/Gleis

M 1: 250

Stadtbahnstecke A-Süd
Göttinger Landstraße (B3)
Stadtbahnverlängerung Hemmingen, PFA II
Haltestelle Westerfeld/Berliner Straße
- Ausführungsplanung -
Lageplan 5

VORABZUG 16.12.19

CARD/1