

geplant am: 16.10.2020 gespeichert unter: P:\004738_MBU_Ausbau_Empelder_Stra\42_Bauphasen\Zeichnungen\Leitungsbauplan_1_LK6BP1.dwg

Bauphase 1.2:
Bauzeit 26.10.2020 - 31.12.2020

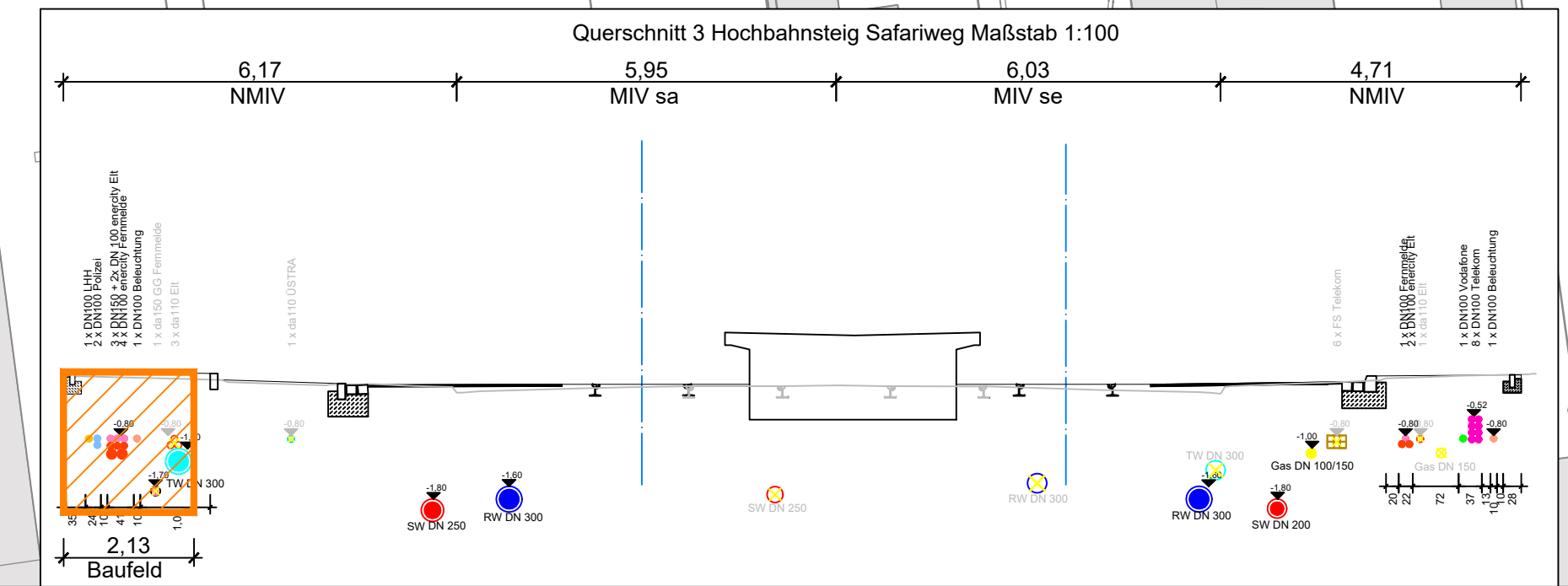
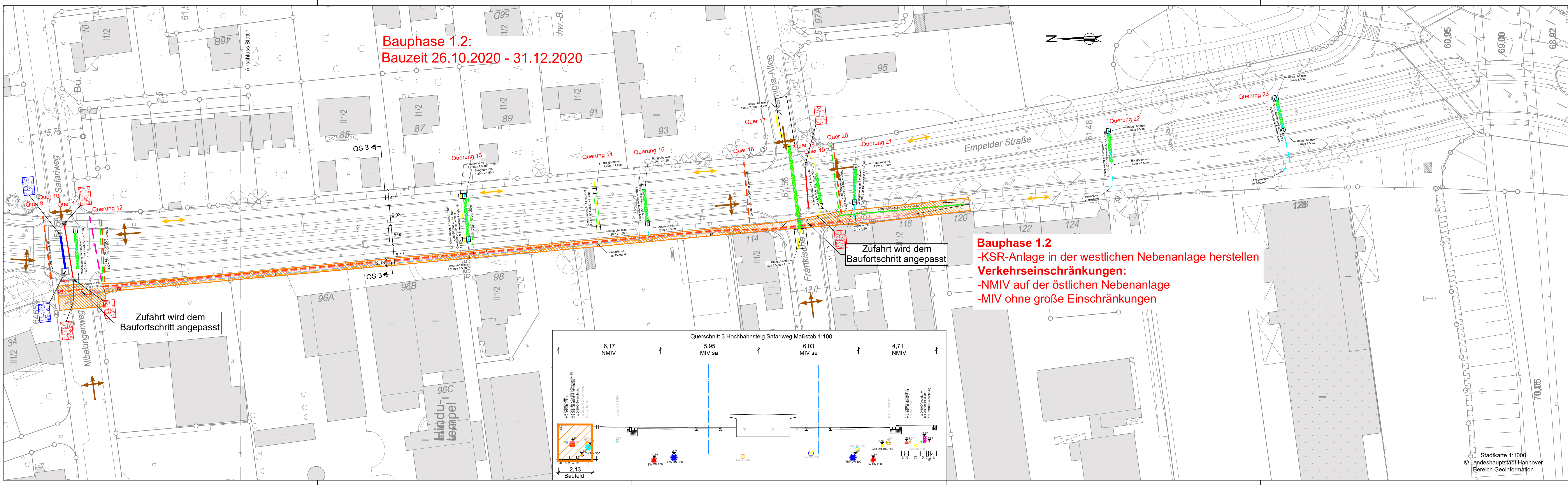

Bauphase 1.2
-KSR-Anlage in der westlichen Nebenanlage herstellen
Verkehrseinschränkungen:
-NMIV auf der östlichen Nebenanlage
-MIV ohne große Einschränkungen

Legende

- Baufeld Leitungsbau
 - Baufeld Gleisbau
 - Baufeld Straßenbau
 - Baufeld Hochbahnsteig
 - Baufeld Ingenieurbauwerk
 - Baufeld Trassenräumung
 - fertiger Bauabschnitt
- MIV / Verkehrslenkung
 - Linienbusverkehr
 - Rad- und Fußgänger

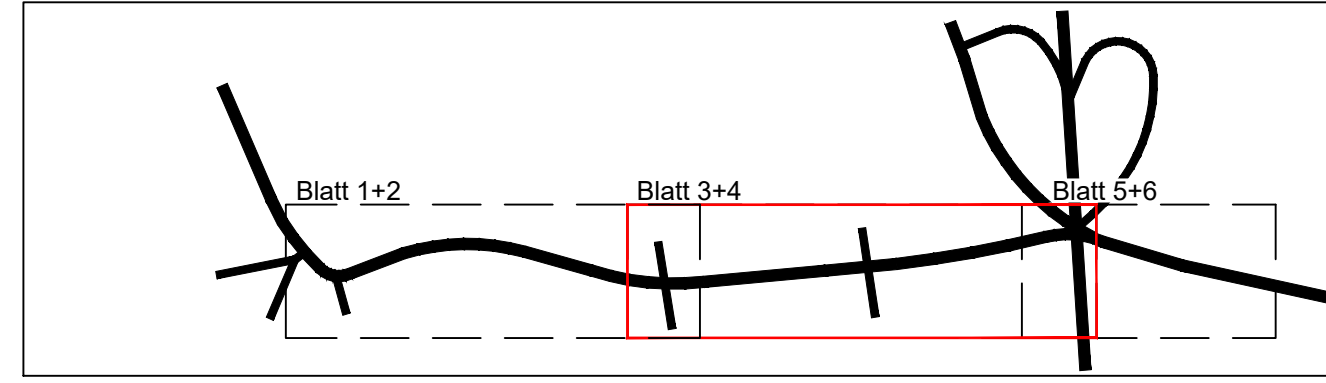

| | | | |
|--------------------------|----------------------------|-------|-------------|
| Ind. | Art der Änderung/Ergänzung | Datum | TransTecBau |
| Projekt-Nr.: 4738 | Entwurfsverfasser | | |
| Bearb.: Drochner 10/2020 | Hannover, | | |
| gez.: Hartmann 10/2020 | | | |
| gepr.: | | | |
| Zchg.: | | | |
| A1_LK 5 BP 1.2 | | | |

| | | |
|--------------|---|---|
| Projekt: | Vorhabenträger | infra Infrastrukturgesellschaft Region Hannover GmbH |
| Blatt: | Hannover, | |
| Anl.: | Stadtbahnstrecke A-West Empelder Straße Abschnitt 1 | |
| Große: | - Ausführungsplanung - Bauphasenplan 1.2 | |
| 42_Bauphasen | | |
| M 1: 500 | | |

Stadtkarte 1:1000
 © Landeshauptstadt Hannover
 Bereich Geoinformation

NACHRICHTLICH