

geplant am: 16.10.2020 gespeichert unter: P:\004738_MBU_Ausbau_Empelder_Straße\42_Bauphasen\Zeichnungen\Leitungsbau\429_A1_LK5BP2_1.dwg

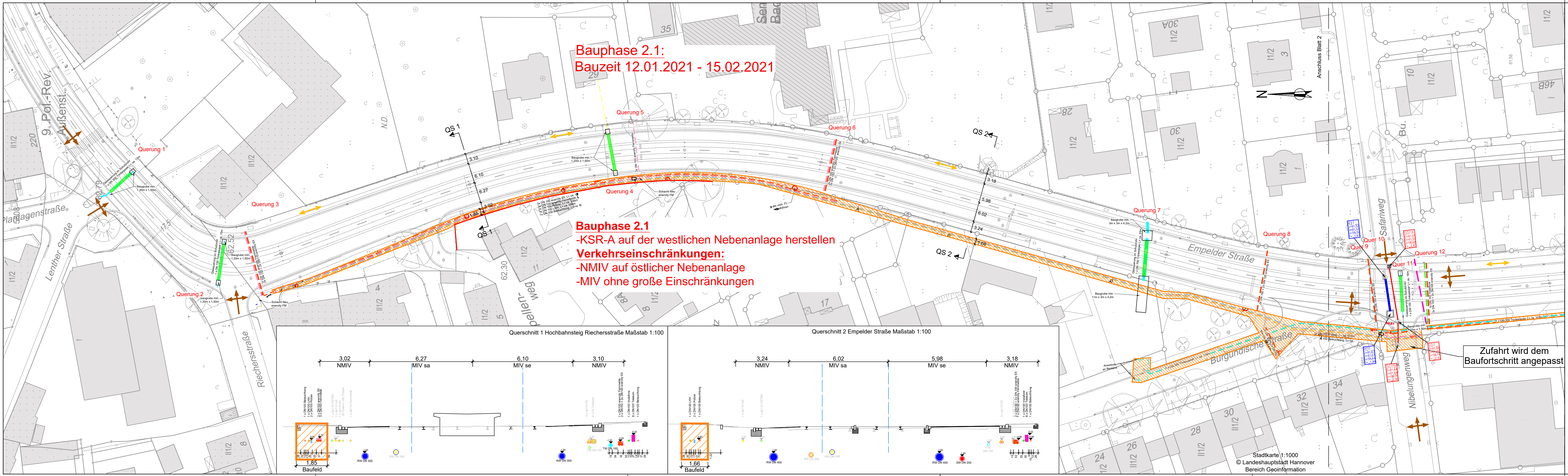

Legende

- Baufeld Leitungsbau
- Baufeld Gleisbau
- Baufeld Straßenbau
- Baufeld Hochbahnsteig
- Baufeld Ingenieurbauwerk
- Baufeld Trassenräumung
- fertiger Bauabschnitt
- MIV / Verkehrslenkung
- Linienbusverkehr
- Rad- und Fußgänger

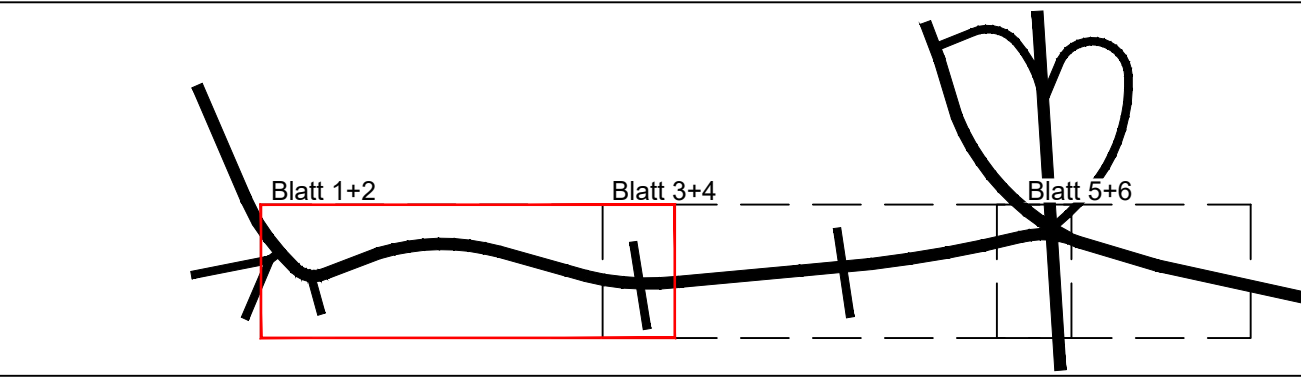

Ind.		Art der Änderung/Ergänzung		Datum		TransTecBau	
Projekt-Nr.: 4738		Entwurfsverfasser		Hannover,		TransTec Bauplanungs- und Managementgesellschaft Hannover mbH	
Bearb.: Drochner 10 / 2020		gepr.: Hartmann 10 / 2020		Zchg:		A1_LK 5 BP 2.1	

Projekt:		Vorhabenträger		 Infrastrukturgesellschaft Region Hannover GmbH	
Blatt:		Hannover,			
Anl.:		Blatt:		Stadtbahnstrecke A-West Empelder Straße Abschnitt 1 - Ausführungsplanung - Bauphasenplan 2.1	
Größe:		F: 0,35 m²			
42_Bauphasen		M 1: 500			

NACHRICHTLICH

Stadtkarte 1:1000
© Landeshauptstadt Hannover
Bereich Geoinformation