

geplant am: 16.10.2020 gespeichert unter: P:\004738\_MBU\_Ausbau\_Empelder\_Straße\42\_Bauphasen\Zeichnungen\Leitungsbau\4738\_A1\_LK6BP5\_1.dwg

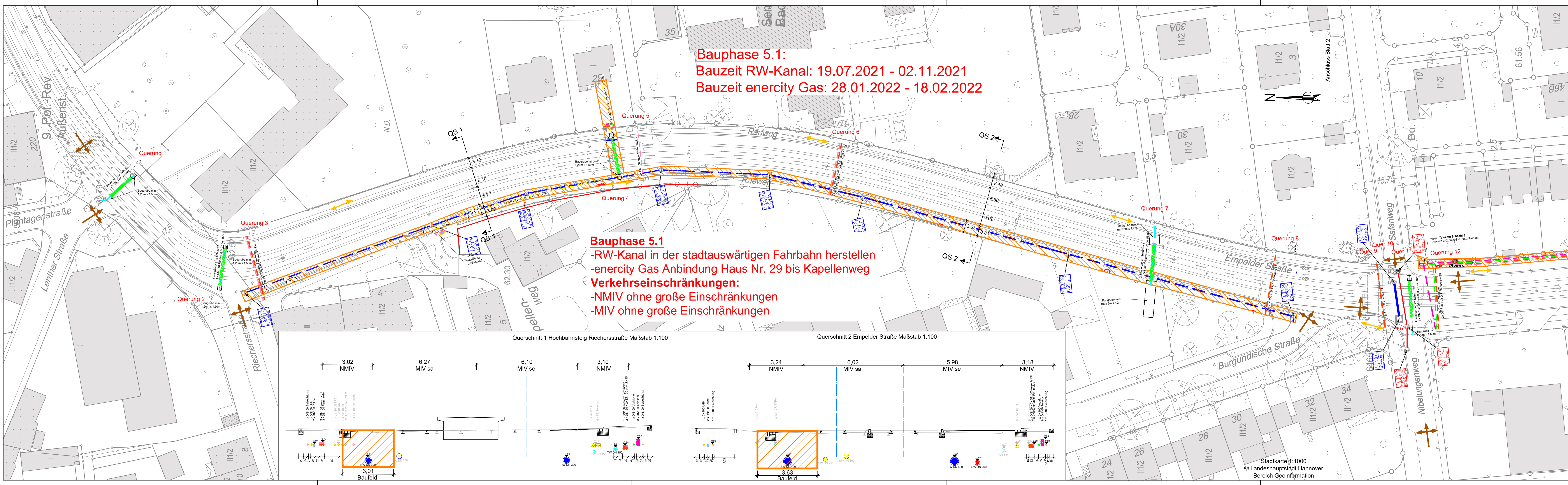

**Bauphase 5.1:**  
 Bauzeit RW-Kanal: 19.07.2021 - 02.11.2021  
 Bauzeit energycy Gas: 28.01.2022 - 18.02.2022

**Bauphase 5.1**  
 -RW-Kanal in der stadtauswärtigen Fahrbahn herstellen  
 -energycy Gas Anbindung Haus Nr. 29 bis Kapellenweg  
Verkehrseinschränkungen:  
 -NMIV ohne große Einschränkungen  
 -MIV ohne große Einschränkungen

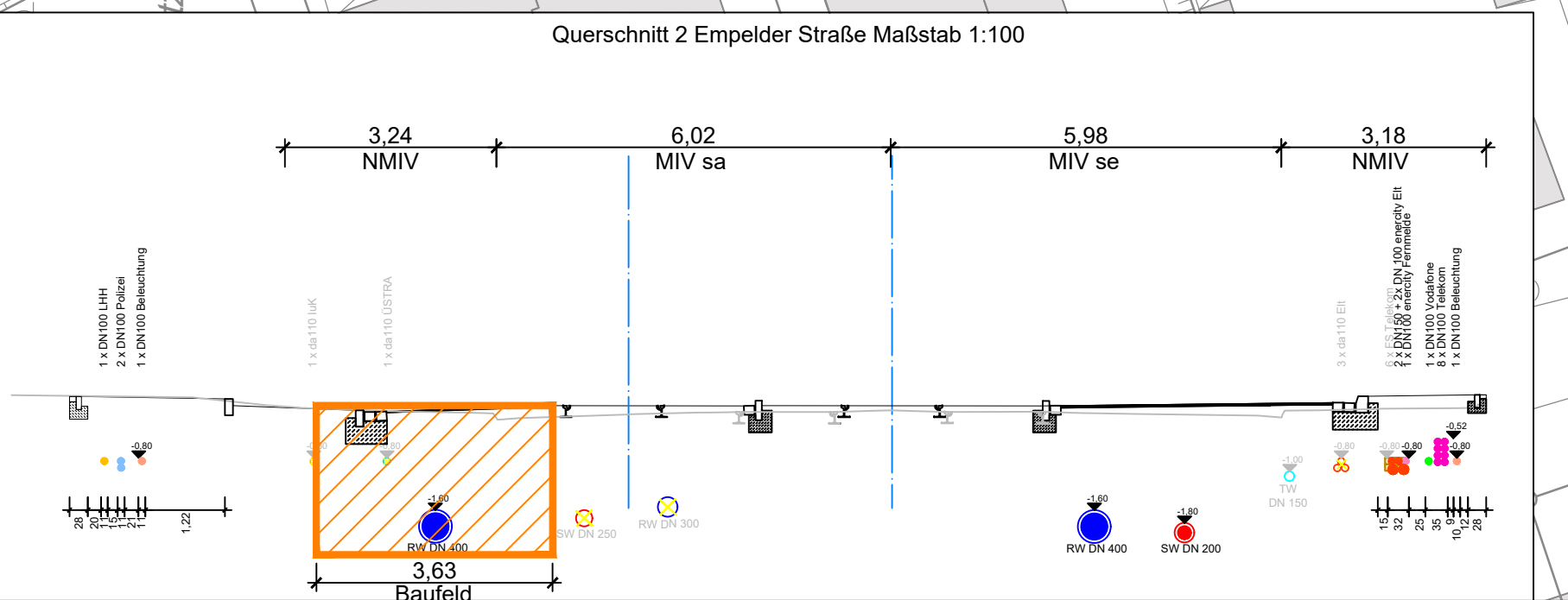
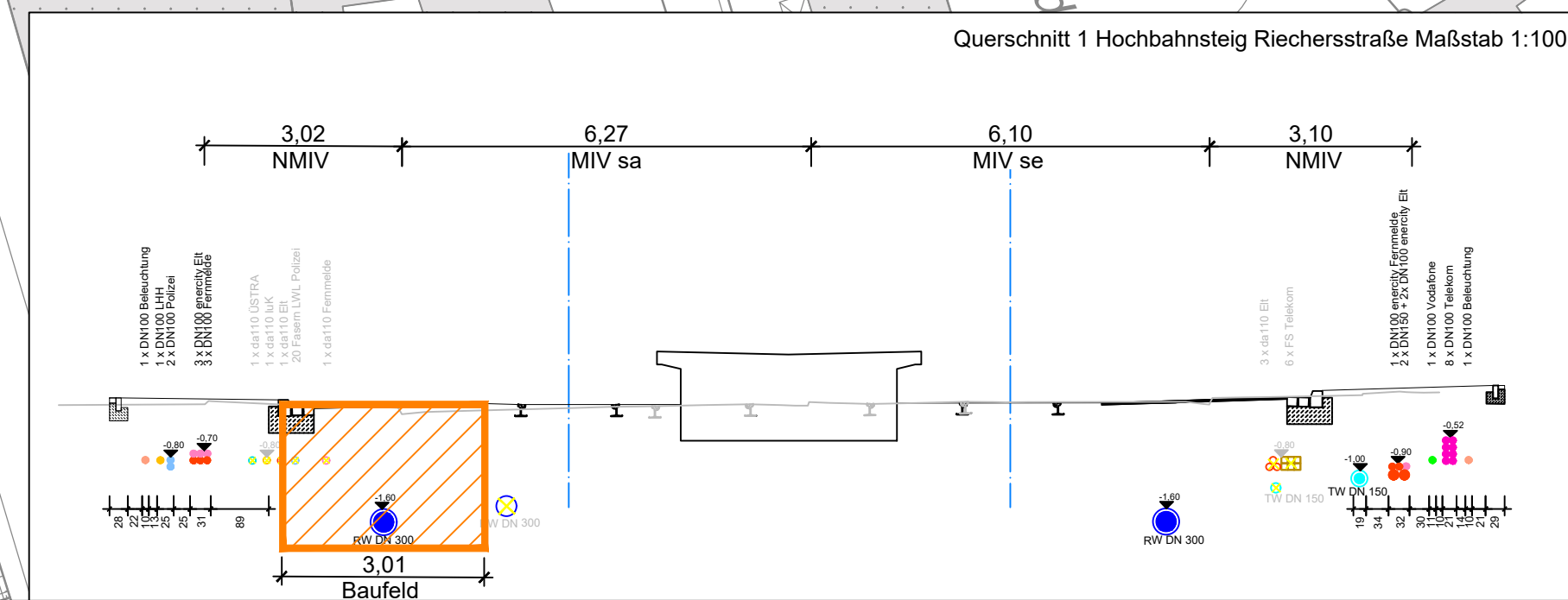

**Legende**

	Baufeld Leitungsbau		MIV / Verkehrslenkung
	Baufeld Gleisbau		Linienbusverkehr
	Baufeld Straßenbau		Rad- und Fußgänger
	Baufeld Hochbahnsteig		
	Baufeld Ingenieurbauwerk		
	Baufeld Trassenräumung		
	fertiger Bauabschnitt		

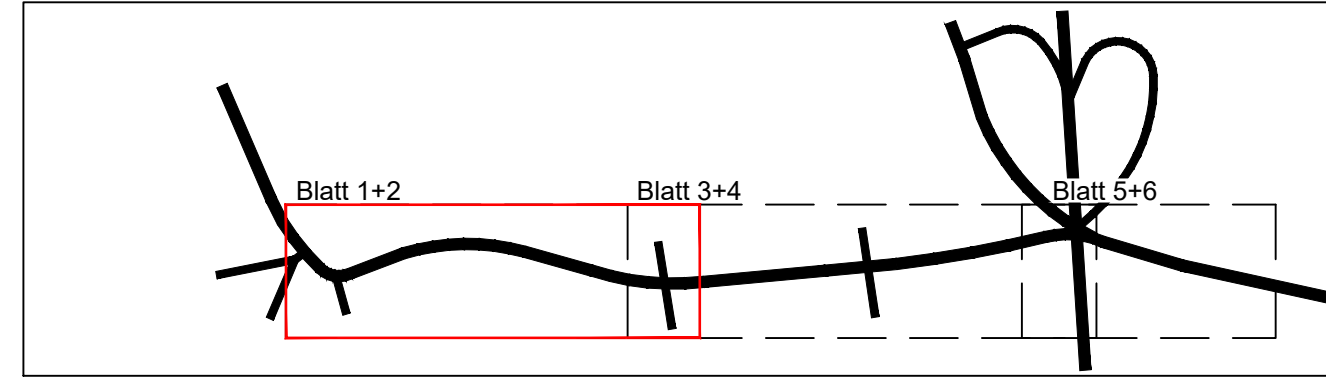

Ind.	Art der Änderung/Ergänzung	Datum	TransTecBau
------	----------------------------	-------	-------------

Projekt-Nr.: 4738	Entwurfsverfasser
Bearb.: Drochner 10 / 2020	Hannover,
gez.: Hartmann 10 / 2020	
gepr.:	
Zchg.:	
A1_LK 5 BP 5.1	

Projekt:	Vorhabenträger	 Infrastrukturgesellschaft Region Hannover GmbH
Blatt:	Hannover,	
Anl.:	Blatt:	<b>Stadtbahnstrecke A-West</b> Empelder Straße <b>Abschnitt 1</b> - Ausführungsplanung - <b>Bauphasenplan 5.1</b>
Größe:	B: 29,7 cm L: 116,0 cm F: 0,35 m²	
42_Bauphasen		
M 1: 500		

NACHRICHTLICH

Stadtkarte 1:1000  
 © Landeshauptstadt Hannover  
 Bereich Geoinformation