

geplant am: 20.10.2020 gespeichert unter: P:\004738_MBU_Ausbau_Empelder_Stn42_BauphasenZeichnungen\Verkehrsanlage\Abschnitt 2\4738_A2_VA5BP1.dwg

Baurealisierung: 15.02.2021 - 29.03.2021
Verkehrseinschränkung:
Bauspur entlang der gepl. Gleisanlage Hbstg Hermann-Ehlers-Allee

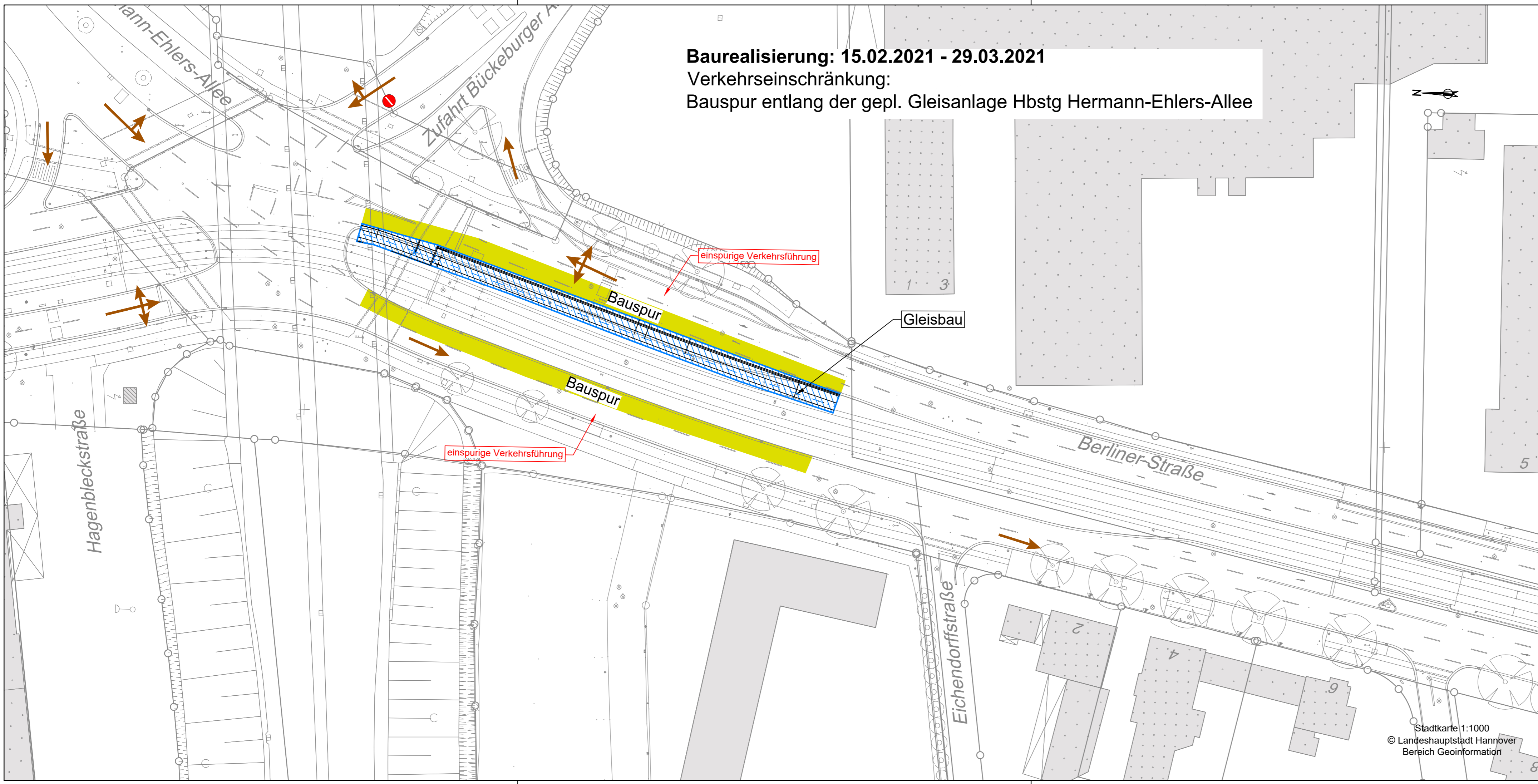

Legende

- Baufeld Leitungsbau
 - Baufeld Gleisbau
 - Baufeld Straßenbau
 - Baufeld Hochbahnsteig
 - Baufeld Ingenieurbauwerk
 - Baufeld Trassenräumung
 - fertiger Bauabschnitt
 - Bauspur
- MIV / Verkehrslenkung
 - Linienbusverkehr
 - Anlieger Verkehr
 - Rad- und Fußgänger

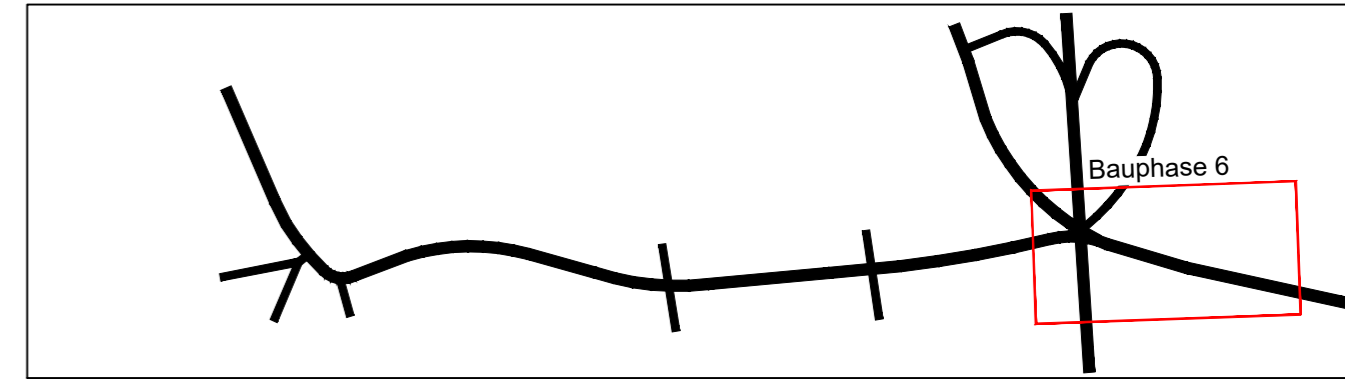

Ind.	Art der Änderung/Ergänzung	Datum	TransTecBau

Projekt-Nr.: 4738	Entwurfsverfasser
Bearb.: Drochner	Hannover,
gez.: Hartmann	10 / 2020
gepr.:	10 / 2020
Zchg.:	
A2_VA 5 BP 1	

TransTecBau
 TransTec Bauplanungs- und Managementgesellschaft Hannover mbH
 Ira-Wolkowa-Weg 1, D-30167 Hannover
 T: 0511/3995-1000, F: 0511/3995-1299
 e-mail: info@transtecbau.de
 Internet: www.transtecbau.de

Projekt:	Vorhabenträger
Blatt:	Hannover,

infra
 Infrastrukturgesellschaft Region Hannover GmbH

Anl.:	Blatt:
Größe:	B: 29,7 cm L: 135 cm
	F: 0,40 m²
Stadtbahnstrecke A-West Empelder Straße Abschnitt 2 - Ausführungsplanung - Bauphasenplan Verkehrsanlage	
42_Bauphasen	
M 1: 500	

© Landeshauptstadt Hannover
 Bereich Geoinformation

NACHRICHTLICH