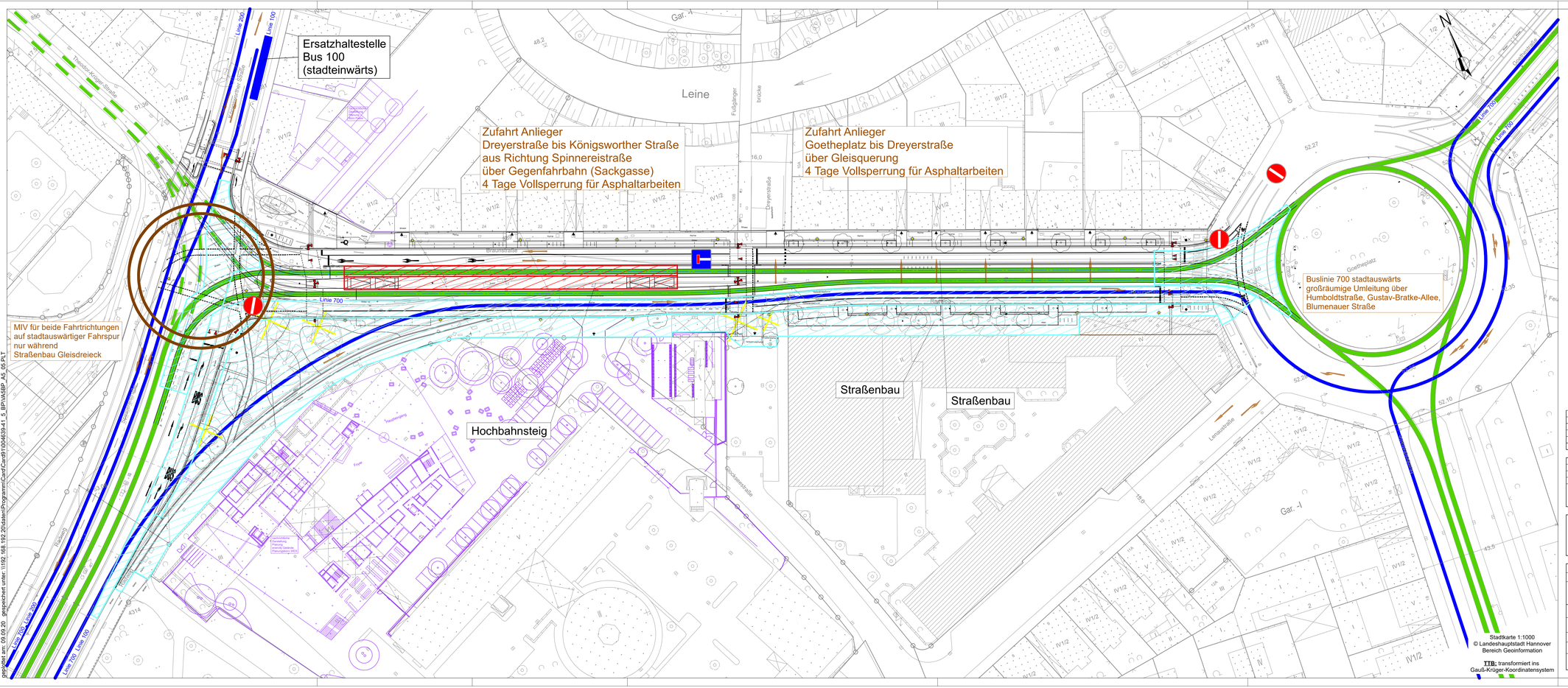

Stadtkarte 1:1000
© Landeshauptstadt Hannover
Bereich Geoinformation

TTB: transformiert ins
Gauß-Krüger-Koordinatensystem

Legende

- Baufeld Leitungsbau
- Baufeld Gleisbau
- Baufeld Straßenbau
- Baufeld Hochbahnsteig
- prov. Gleisbereich
- Stadtbahnlinie Zufahrt Betreibshof
- Stadtbahnlinie
- Buslinie
- Verkehrsführung Stadtbahn
- MIV / Verkehrslenkung
- provisorische LSA

2 Wochen nach Sommerferien 2022

- **Straßenbau:** Fahrbahn der Kreuzungsbereiche
- **Straßenbau:** Fahrbahn und Nebenanlage se
- **Leitungsbau:** RW sa

Ind.	Art der Änderung/Ergänzung	Datum	TransTecBau

Pfnr.: 4639/5		Entwurfsverfasser
Bearb.: Düring	09/2020	Hannover,
gez.: Tipp	09/2020	
gepr.:		
Zchg.:		
VA 5 BP 05		

TransTecBau
TransTec Bauplanungs- und Verkehrsbaugesellschaft Hannover mbH
Ira-Wolkowa-Weg 1, D-30167 Hannover
T.:05113985-5000, F.:05113985-1299
e-mail: info@transtecbau.de
Internet: www.transtecbau.de

Projekt:	Projektbeteiligte	
Gesehen:	Hannover,	

ÜSTRA
üstra Hannoversche Verkehrsbetriebe Aktiengesellschaft

Projekt: 1410.05	Vorhabenträger	
Blatt:	Hannover,	
Anl.: Blatt:		
Größe: B: 42.0 cm L: 116.0 cm F: 0.487 m²		
Verkehrsanlage Gleis/Straße		
M 1: 500		

infra
Infrastrukturgesellschaft Region Hannover GmbH

Stadtbahnstrecke D-West

Raschplatz bis Glocksee - Abschnitt 5

Ausbau Braunstraße/Glocksee

Verkehrsanlage Gleis- und Straßenbau

- Entwurfsplanung -

Bauphasen 05

VORABZUG 09.09.20

gespeichert am: 09.09.20 gespeichert unter: \\192.168.192.20\data\Programm\CamFC\cmf3\100\4639-41_5_BP\VA5BP_A5_05.PLT